



# ПОДГОТОВКА МЕДИЦИНСКОЙ ОРГАНИЗАЦИИ К РАБОТЕ В ИНФОРМАЦИОННОЙ СИСТЕМЕ МАРКИРОВКИ И ДВИЖЕНИЯ ЛЕКАРСТВЕННЫХ ПРЕПАРАТОВ (ИС МДЛП)

**ГРИДНЕВ Олег Владимирович**  
главный врач ГБУЗ «ГКБ им. М. П. Кончаловского ДЗМ»  
доктор медицинских наук, профессор

# ПЛАН ДОКЛАДА

1. ЧТО ТАКОЕ МАРКИРОВКА?
2. ЧТО ТАКОЕ ИС МДЛП?
3. РЕКОМЕНДАЦИИ ДЛЯ ЛПУ ПО НАЧАЛУ РАБОТЫ В СИСТЕМЕ МАРКИРОВКИ. ОСНОВНЫЕ ПОНЯТИЯ ПРОЕКТА.
4. КАК ВЫГЛЯДИТ ЛИЧНЫЙ КАБИНЕТ В ИС МДЛП?
5. КАК МОГУТ ВЫГЛЯДЕТЬ АЛГОРИТМЫ РАБОТЫ В СИСТЕМЕ?
6. КОНТАКТЫ

# Что же такое маркировка лекарственных препаратов?



Серия В800770  
Произведено 04/2018  
Годен до (вкл) 03/2021  
(21) B28W0Z1XC6ZQ0



Уникальный ИДЕНТИФИКАТОР  
вторичной упаковки ЛС

Реестр контрольных идентификационных знаков: Исправление

**КИЗ**  
Контрольный (идентификационный) знак:  
(01)18901148006024(17)200800(10)B701907(240)3004(21)B2Y0QUAT70INK

Тип упаковки: Вторичная (потребительская)  
Тип КИЗ: sGTIN (КИЗ вторичной упаковки)

**Предмет торговли**  
Вид предмета торговли: Лекарственный препарат  
GTIN: 18901148006024  
Индивидуальный серийный номер: B2Y0QUAT70INK  
Код ТНВЭД: 3004  
Производственная серия: B701907  
Код предприятия / организации торговли:  
Срок годности: 01.08.2020

**Состояние**  
Состояние: Не активен

OK Отмена

# Дорожная карта проекта внедрения ИС МДЛП

СТАРТ

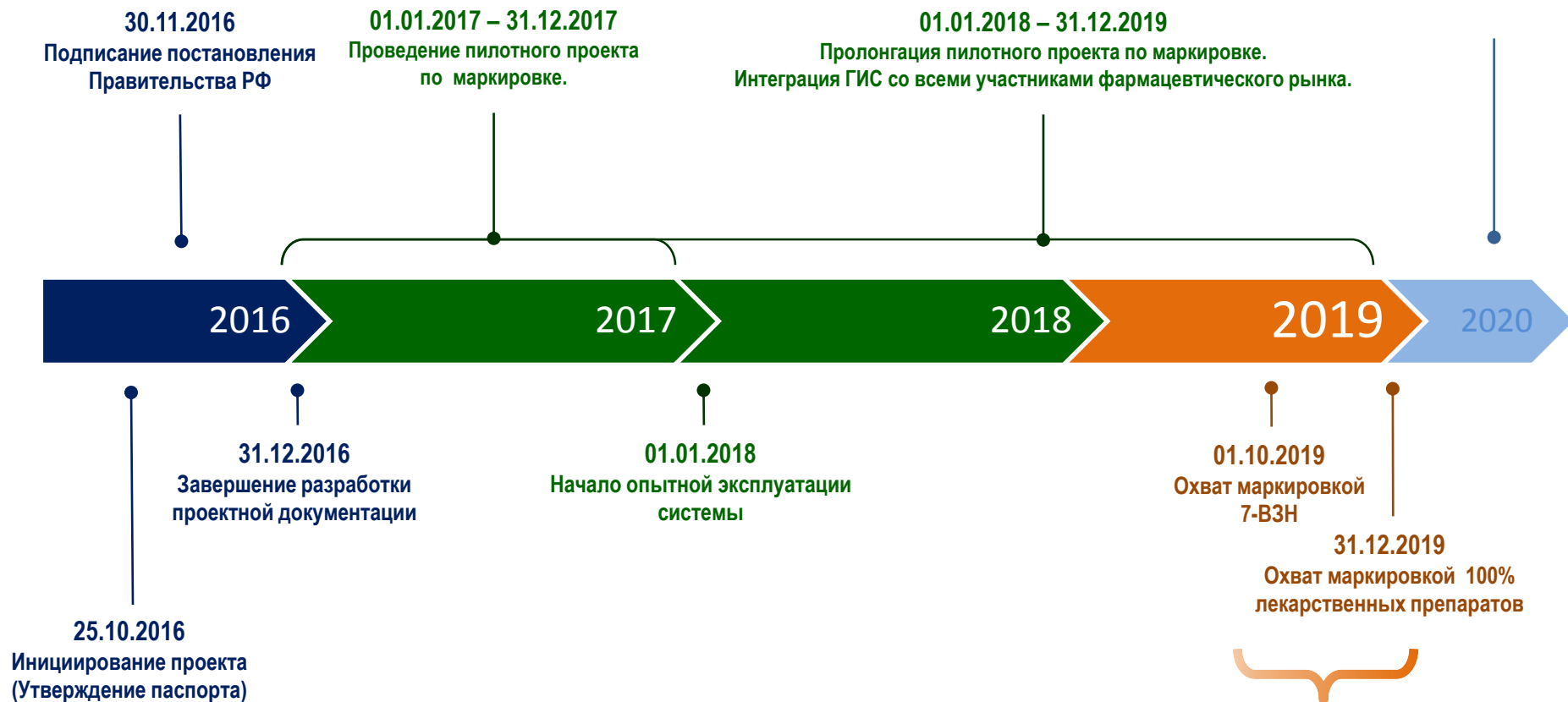

Мы здесь!

1. Федеральный закон от 28 декабря 2017 года № 425-ФЗ «О внесении изменений в Федеральный закон «Об обращении лекарственных средств» № "140-ФЗ " от 04.06.2018 года.
2. Постановление Правительства Российской Федерации от 24.01.2017 года № 62 «О проведении эксперимента по маркировке контрольными (идентификационными) знаками и мониторингу за оборотом отдельных видов лекарственных препаратов для медицинского применения».
3. Постановление Правительства РФ от 14.12.2018г. № 1556 « Об утверждении положения о системе мониторинга движения лекарственных препаратов для медицинского применения».
4. Постановление Правительства РФ от 14.12.2018г. № 1557 « Об особенностях внедрения системы мониторинга движения лекарственных препаратов для медицинского применения».
5. Постановление Правительства РФ от 14.12.2018г. № 1558 « Об утверждении правил размещения общедоступной информации, содержащейся в системе мониторинга движения лекарственных препаратов для медицинского применения, в информационно-телекоммуникационной сети “интернет” (в том числе в форме открытых данных)».
6. Распоряжение Правительства РФ от 14.12.2018г. № 2828-р.
7. Распоряжение Правительства РФ от 28.04.2018 года № 791-р «Об утверждении модели функционирования системы маркировки товаров средствами идентификации в РФ».
8. Приказ Министерства здравоохранения Российской Федерации от 13.10.2017г. № 800н «Об утверждении Порядка маркировки первичной и вторичной упаковки аутологичных биомедицинских клеточных продуктов и комбинированных биомедицинских клеточных продуктов с использованием методов радиочастотной идентификации принадлежности такого биомедицинского клеточного продукта конкретному пациенту».
9. МЕТОДИЧЕСКИЕ РЕКОМЕНДАЦИИ для проведения эксперимента по маркировке контрольными (идентификационными) знаками и мониторингу за оборотом отдельных видов лекарственных препаратов для медицинского применения, находящихся в гражданском обороте на территории Российской Федерации от 28.02.2017 года (отменены), от 23.04.2018года.
10. Нормативные, информационные и технические материалы:
  - на сайте ЦРПТ <http://честныйзнак.рф> - Бизнесу - Внедрение маркировки,
  - на сайте Росздравнадзор: <http://www.roszdravnadzor.ru> - Система маркировки лекарственных препаратов.

# Схема взаимоотношений участников фармацевтического рынка в ИС МДЛП

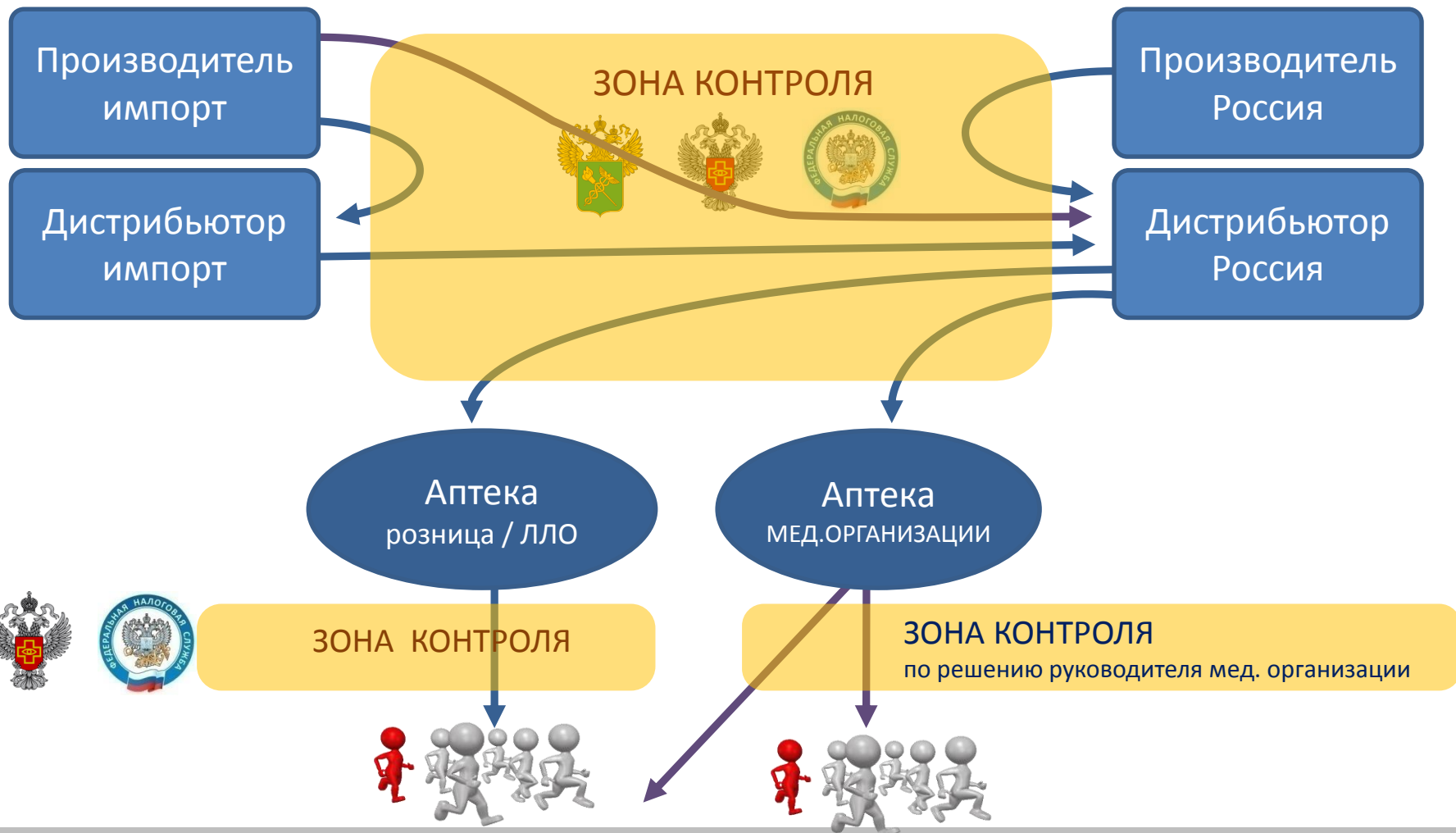

Конечный потребитель: Пациент / Отделение стационара.

## Рекомендации для ЛПУ по началу работы в ИС МДЛП

### I ЭТАП. Организационно-методический

РАБОЧАЯ ГРУППА ЛПУ:

АПТЕКА

ЗАМ.ГЛ.ВРАЧА ПО МЕДИЦИНСКОЙ ЧАСТИ

ЗАМ.ГЛ.ВРАЧА ПО ХОЗЯЙСТВЕННОЙ ЧАСТИ

ЗАМ.ГЛ.ВРАЧА ПО ЭКОНОМИЧЕСКИМ ВОПРОСАМ

ЗАМ.ГЛ.ВРАЧА ПО КАДРОВЫМ ВОПРОСАМ

ОТДЕЛ ИНФОРМАЦИОННЫХ  
ТЕХНОЛОГИЙ

ОПРЕДЕЛИТЬ ЗОНЫ  
ОТВЕТСТВЕННОСТИ:

1. Кураторы основных этапов движения ЛС
2. Регистрация в ИС МДЛП
3. Взаимодействие с поставщиками
4. Взаимодействие с Росздравнадзором
5. Регистрация бизнес-процессов конкретной организации по обороту ЛП в ИС МДЛП...

## Рекомендации для ЛПУ по началу работы в ИС МДЛП

### II ЭТАП. ПОДГОТОВКА ИНСТРУМЕНТОВ ДЛЯ РАБОТЫ В ИС МДЛП

УСИЛЕННАЯ КВАЛИФИЦИРОВАННАЯ  
ЭЛЕКТРОННАЯ ПОДПИСЬ (УКЭП)  
<https://digital.gov.ru/ru/appeals/faq/39/>

Руководитель ЛПУ  
ВСЕ сотрудники аптеки, имеющие право  
подписи на первичных документах

ЛИЦЕНЗИЯ ЛПУ на медицинскую и  
фармацевтическую деятельность

Проверить сведения о лицензиях можно в  
Едином реестре на сайте РЗН

Проверка регистрации места деятельности  
в Федеральной Информационной Адресной  
Системе (ID)

Проверить сведения об адресе можно на  
<https://fias.nalog.ru/>

Проверка ИНФОРМАЦИОННОЙ СИСТЕМЫ  
ЛПУ на готовность к работе с ИС МДЛП

Доработка, покупка

РАБОЧИЕ МЕСТА (выдача/прием ЛС)

Компьютер, двухмерный сканер штрихкода,  
регистратор выбытия и пр.



## РЕГИСТРАТОР ВЫБЫТИЯ – устройство для фиксации факта вывода ЛС из оборота (выдачи конечному потребителю)



- Встроенный сканер
- Экран
- Клавиатура T9
- WiFi
- Возможность подключения GSM-модема
- Модуль безопасности (СКЗИ)
- Аккумулятор

Разъемы PB позволяют:

1. Подключить PB к персональному компьютеру.
2. Подключить PB к локальной вычислительной сети организации и сети интернет.

«АВТОНОМНЫЙ»  
режим работы

Режим работы  
«ТЕРМИНАЛ  
СБОРА ДАННЫХ»

«ПАССИВНЫЙ»  
режим работы

## Криптозащита маркировки ЛС

При реализации ЛС конечному потребителю - проводится дополнительная проверка легитимности маркировки ЛС регистратором выбытия.

### В случае несоответствия:

- Автоматически блокируется операция по реализации (выдаче/продаже) ЛС.
- Информация об обнаружении и попытке реализации нелегитимного ЛС, автоматически отправляется в контролирующие органы.

# Получение регистратора выбытия.

Осуществляется в личном кабинете ИС МДЛП,  
в меню «ПРОФИЛЬ» - в разделе «Анкеты и договоры»

Мониторинг Движения Лекарств

sb.mdlp.crpt.ru/#/app/profile/questionnaires/questionnaires/

Приложения Личное FreeCRM Запросы на измен... 0\_Общая папка по...

ПРОФИЛЬ

Русский Пользователь Иванов Д.О.

Данные организации Лицензии Адреса Доверенные контрагенты **Анкеты и договоры**

Заполнение заявлений  Заполнение анкет на РВ  Заполнение анкет на РЭ  Анкеты  Договоры

Выбор анкет для заявки на оснащение оборудованием доступен после отправки заявления на присоединение к соответствующему Договору. Для заполнения и отправки заявления на присоединение к Договору перейдите в подраздел «Заполнение заявлений».

Для отправки заявки на оснащение оборудованием выберите анкеты в статусе «Анкета заполнена» и нажмите «Оформить заявку на оснащение оборудованием». После нажатия на кнопку «Оформить заявку на оснащение оборудованием» анкеты будут направлены интегратору для оформления Заявки на оборудование

Всего позиций: 178

<input type="checkbox"/>	Идентификатор МД в ...	Идентификатор ФИА...	Идентификатор ФИА...	Статус	Дата отправки	Тип
<input type="checkbox"/>	000000000000935	225c493d-1e60-4908-bd6e-		Отправлено	02.09.2019	Анкета н
<input type="checkbox"/>	000000000000901	1a187187-f694-4e4c-9b73-i	1a187187-f694-4e4c-9b73-i	Отправлено	29.08.2019	Анкета н
<input type="checkbox"/>	000000000000935	225c493d-1e60-4908-bd6e-		Отправлено	28.08.2019	Анкета н
<input type="checkbox"/>	000000000000919	1aa8b278-9cd7-4a07-bb84-	1aa8b278-9cd7-4a07-bb84-	Заполнено		Анкета н
<input type="checkbox"/>	00000000105776	78078a00-ffc7-4cc1-83c3-ff	78078a00-ffc7-4cc1-83c3-ff	Отправлено	22.08.2019	Анкета н
<input type="checkbox"/>	000000000000919	1aa8b278-9cd7-4a07-bb84-	1aa8b278-9cd7-4a07-bb84-	Заполнено		Анкета н
<input type="checkbox"/>	00000000105776	78078a00-ffc7-4cc1-83c3-ff	78078a00-ffc7-4cc1-83c3-ff	Отправлено	22.08.2019	Анкета н

< Предыдущая 1/9 ... Следующая >

1. Заполнить заявление и анкету на РВ.
2. Подписать и отправить оператору договор на получение РВ.
3. Проверить новый регистратор выбытия в реестре регистраторов.

## Рекомендации для ЛПУ по началу работы в ИС МДЛП

### III ЭТАП. РЕГИСТРАЦИЯ В СИСТЕМЕ И ОБУЧЕНИЕ СОТРУДНИКОВ

ВЫБОР СПОСОБА ПЕРЕДАЧИ  
ДАННЫХ

Личный кабинет (mdlp.crpt.ru)

API (инструкция на ЧЕСТНЫЙЗНАК.РФ)

РЕГИСТРАЦИЯ ЛПУ

Личный кабинет (mdlp.crpt.ru)

ОБУЧЕНИЕ СОТРУДНИКОВ

Самостоятельно

Циклы ПК



[support@crpt.ru](mailto:support@crpt.ru)

## Алгоритм успешной регистрации в ИС Мониторинг движения лекарственных препаратов (ИС МДЛП)

1. Установить на рабочем месте сертификат ключа ЭЦП, программы, обеспечивающие работу с электронной подписью и защиту информации.
2. Открыть информационный ресурс Маркировка лекарственных средств <https://mdlp.crpt.ru>
3. Заполнить заявление на информационном ресурсе <https://mdlp.crpt.ru>. Заявление появится автоматически при первом входе в «Личный кабинет».
4. Получить подтверждение о регистрации на электронную почту, которую указали в заявлении.
5. Войти с помощью ЭЦП руководителя на информационный ресурс Маркировка лекарственных средств <https://mdlp.crpt.ru>
6. Зарегистрировать места деятельности (в меню ПРОФИЛЬ) и пользователей (в меню АДМИНИСТРИРОВАНИЕ).



СЕЧЕНОВСКИЙ  
УНИВЕРСИТЕТ

КАФЕДРА ОРГАНИЗАЦИИ И УПРАВЛЕНИЯ В СФЕРЕ  
ОБРАЩЕНИЯ ЛЕКАРСТВЕННЫХ СРЕДСТВ

## ДОПОЛНИТЕЛЬНАЯ ПРОФЕССИОНАЛЬНАЯ ПРОГРАММА ПОВЫШЕНИЯ КВАЛИФИКАЦИИ « Мониторинг движения лекарственных препаратов в медицинских учреждениях» (36 часов)



Целевая аудитория:

- Лица, ответственные за оборот ЛС в медицинской организации.
- провизоры,
- руководители аптечной организации,
- заместители руководителя аптечной организации.

**Контакты:**

Телефон: +7(495) 656-27-17, +7 (968) 790-77-58

WhatsApp, Skype: +7 (968) 790-77-58

**E-mail: [mgmu.orgls@mail.ru](mailto:mgmu.orgls@mail.ru)**

# ИС МДЛП

## Стартовая страница личного кабинета <https://mdlp.crpt.ru>



Вход

Войти через УКЭП

Войти по логину и паролю

[Проверить статус регистрации](#)

[Восстановление доступа](#)

Впервые в системе? [Зарегистрируйтесь](#)

# ИС МДЛП

## Личный кабинет (реестр документов)

ЧЕСТНЫЙ  
ЗНАК

**РЕЕСТР ДОКУМЕНТОВ**

Пользователь  
 Гриднев О.В.

Отправленные
Входящие

Внимание: Максимально допустимый размер xml файла 1 мегабайт

Загрузить XML
Фильтр
Поиск

Всего позиций: 19 325

<input type="checkbox"/>	Уникальный идентиф...	Дата получения доку...	Дата обработки доку...	Идентификатор адрес...	Адрес отправителя до...	Тип документа	Статус документа	Ти	+
<input type="checkbox"/>	27648525-89dc-45ff-ba3...	23.10.2018	23.10.2018	000000000000351	Москва г, г Зеленоград...	Приемка ЛП на склад	Документ обработан, от...	AF	
<input type="checkbox"/>	0abf994a-afab-462e-8a2...	23.10.2018	23.10.2018	000000000000351	Москва г, г Зеленоград...	Приемка ЛП на склад	Ошибка обработки, отв...	Ль	
<input type="checkbox"/>	625bc042-7eda-4f2e-87a...	22.10.2018	22.10.2018	c6c58e0a-f8ff-4b82-b0ef...		Тип не определен	Ошибка обработки, отв...	Ль	
<input type="checkbox"/>	d527df3e-c6a0-44de-80f...	22.10.2018	22.10.2018	000000000000351	Москва г, г Зеленоград...	Выдача для оказания м...	Документ обработан, от...	AF	
<input type="checkbox"/>	f8e3444e-eb8b-4277-9d...	22.10.2018	22.10.2018	000000000000351	Москва г, г Зеленоград...	Выдача для оказания м...	Документ обработан, от...	AF	
<input type="checkbox"/>	f3ee96ef-5f6b-43af-98dd...	22.10.2018	22.10.2018	000000000000351	Москва г, г Зеленоград...	Выдача для оказания м...	Документ обработан, от...	AF	
<input type="checkbox"/>	bb1aa9ef-a41b-45b1-81...	22.10.2018	22.10.2018	000000000000351	Москва г, г Зеленоград...	Приемка ЛП на склад	Документ обработан, от...	AF	
<input type="checkbox"/>	3d373536-6d76-433a-9c...	17.10.2018	17.10.2018	000000000000351	Москва г, г Зеленоград...	Выдача для оказания м...	Документ обработан, от...	AF	

< Предыдущая 1/967 ... Следующая >
 
Показать по 20



# ИС МДЛП

## Личный кабинет (движение товара)



 ЧЕСТНЫЙ  
 ЗНАК  
НАЦИОНАЛЬНАЯ СИСТЕМА СЕРТИФИКАЦИИ

Пользователь  
 Гриднев О.В.

**ТОВАРЫ**

Реестр товаров по SGTIN

Фильтр Поиск







Всего позиций: 780

<input type="checkbox"/>	SGTIN	Статус	GTIN	ИНН владельца	МНН	Торговое наименован...	Текущий владелец	Наименование держ...	
<input type="checkbox"/>	18901148006024B20JK1...	Выдан для медицинског...	18901148006024	7735069192	ОМЕПРАЗОЛ	Омез	ГОСУДАРСТВЕННОЕ БЮ...	Д-Р РЕДДИ'С ЛАБОРАТ...	
<input type="checkbox"/>	18901148006024B20RY7...	Выдан для медицинског...	18901148006024	7735069192	ОМЕПРАЗОЛ	Омез	ГОСУДАРСТВЕННОЕ БЮ...	Д-Р РЕДДИ'С ЛАБОРАТ...	
<input type="checkbox"/>	18901148006024B21HG...	Выдан для медицинског...	18901148006024	7735069192	ОМЕПРАЗОЛ	Омез	ГОСУДАРСТВЕННОЕ БЮ...	Д-Р РЕДДИ'С ЛАБОРАТ...	
<input type="checkbox"/>	18901148006024B21C2Q...	Выдан для медицинског...	18901148006024	7735069192	ОМЕПРАЗОЛ	Омез	ГОСУДАРСТВЕННОЕ БЮ...	Д-Р РЕДДИ'С ЛАБОРАТ...	
<input type="checkbox"/>	18901148006024B21VN...	Выдан для медицинског...	18901148006024	7735069192	ОМЕПРАЗОЛ	Омез	ГОСУДАРСТВЕННОЕ БЮ...	Д-Р РЕДДИ'С ЛАБОРАТ...	
<input type="checkbox"/>	18901148006024B228W...	Выдан для медицинског...	18901148006024	7735069192	ОМЕПРАЗОЛ	Омез	ГОСУДАРСТВЕННОЕ БЮ...	Д-Р РЕДДИ'С ЛАБОРАТ...	
<input type="checkbox"/>	18901148006024B227UX...	Выдан для медицинског...	18901148006024	7735069192	ОМЕПРАЗОЛ	Омез	ГОСУДАРСТВЕННОЕ БЮ...	Д-Р РЕДДИ'С ЛАБОРАТ...	
<input type="checkbox"/>	18901148006024B2294E...	Выдан для медицинског...	18901148006024	7735069192	ОМЕПРАЗОЛ	Омез	ГОСУДАРСТВЕННОЕ БЮ...	Д-Р РЕДДИ'С ЛАБОРАТ...	
<input type="checkbox"/>	18901148006024B2312G...	Выдан для медицинског...	18901148006024	7735069192	ОМЕПРАЗОЛ	Омез	ГОСУДАРСТВЕННОЕ БЮ...	Д-Р РЕДДИ'С ЛАБОРАТ...	

< Предыдущая 1/39 ... Следующая >
Показать по 20

 Портал технической поддержки. При возникновении проблем с регистрацией или авторизацией направьте письмо на [support@crpt.ru](mailto:support@crpt.ru)

Версия приложения 1.14.0

-  Профиль
-  Реестр ЛП
-  Товары
-  Товары, временно выведенные из оборота
-  Реестр документов
-  Классификаторы
-  Администрирование



## Пример адаптации взаимодействия МИС учреждения с ИС МДЛП

ПАРУС-Бюджет 8SE Учет маркированных товаров - [Журнал взаимодействия с ИС Маркировка]

Файл | Документы | Учёт | Функции | Отчёты | Словари | Окно | Справка

Каталоги

Журнал взаимодействия с ИС Маркировка (Объём выборки: 4)

✓	Номер док	Юридическое лицо	Статус	Тип документа	Комментарий	Тип	Дата формирования	Дата последнего изм	Идентификатор отпр	Идентификатор получ
<input type="checkbox"/>	Y698447/2	ГКБ им.Кончаловского	Принят	(701) Подтверждение (акцептование) сведений	Успешное завершение	Исходящая	10.08.2018 11:58:16	10.08.2018 11:59:46	00000000000351	00000000000442
<input type="checkbox"/>	Y698447/1	ГКБ им.Кончаловского	Принят	(701) Подтверждение (акцептование) сведений	Успешное завершение	Исходящая	10.08.2018 12:02:48	10.08.2018 12:03:23	00000000000351	00000000000442
<input type="checkbox"/>	Y698447/2	ГКБ им.Кончаловского	Получен	(601) Уведомление об отгрузке со склада продавца		Входящая	09.08.2018 17:01:09	09.08.2018 17:01:09	00000000000442	00000000000351
<input type="checkbox"/>	Y698447/1	ГКБ им.Кончаловского	Получен	(601) Уведомление об отгрузке со склада продавца		Входящая	09.08.2018 17:01:10	09.08.2018 17:01:10	00000000000442	00000000000351

Журнал взаимом...  
 Приход  
 06 июнь  
 07 июль  
 08 август  
 10 октяб  
 Расход  
 06 Июнь  
 07 Июль  
 08 Август  
 09 Сентя  
 10 Октяб  
 11 Нояб  
 12 Дека

Ошибки

✓	Код ошибки	Текст ошибки	Идентификатор
<input type="checkbox"/>			

# Примеры документов ИС МДЛП о приеме и выдаче товара (формат XML)

## ПРИЕМ ТОВАРА

```
« documents
  « receive_order
    « subject_id(00000000000351)subject_id»
    « shipper_id(00000000000442)shipper_id»
    « operation_date(2018-10-22T00:00:00.000+03:00)operation_date»
    « doc_num(458-ТК)doc_num»
    « doc_date(22.10.2018)doc_date»
    « receive_type(1)receive_type»
    « contract_type(1)contract_type»
    « order_details
      « union
        « sgтин(03838989656263R1VS7R1E2EDTO)sgтин»
        « cost(100)cost»
      « union»
      « union
        « sgтин(03838989656263R1UG01U4D64OR)sgтин»
        « cost(100)cost»
      « union»
      « union
        « sgтин(03838989656263R1VGV63V635C2)sgтин»
        « cost(100)cost»
      « union»
    « order_details»
  « receive_order»
« documents»
```

## ВЫДАЧА ТОВАРА

```
« documents
  « health_care
    « subject_id(00000000000351)subject_id»
    « operation_date(2018-10-22T00:00:00.000+03:00)operation_date»
    « doc_date(22.10.2018)doc_date»
    « doc_num(26)doc_num»
    « order_details
      « sgтин(18901148006024B2GDVX5BUB3ZM)sgтин»
      « sgтин(18901148006024B2O5OTCZXRXP)sgтин»
      « sgтин(18901148006024B2EDQTYQOEYJ4)sgтин»
      « sgтин(18901148006024B2ANZS5WC6ZQ0)sgтин»
    « order_details»
  « health_care»
« documents»
```

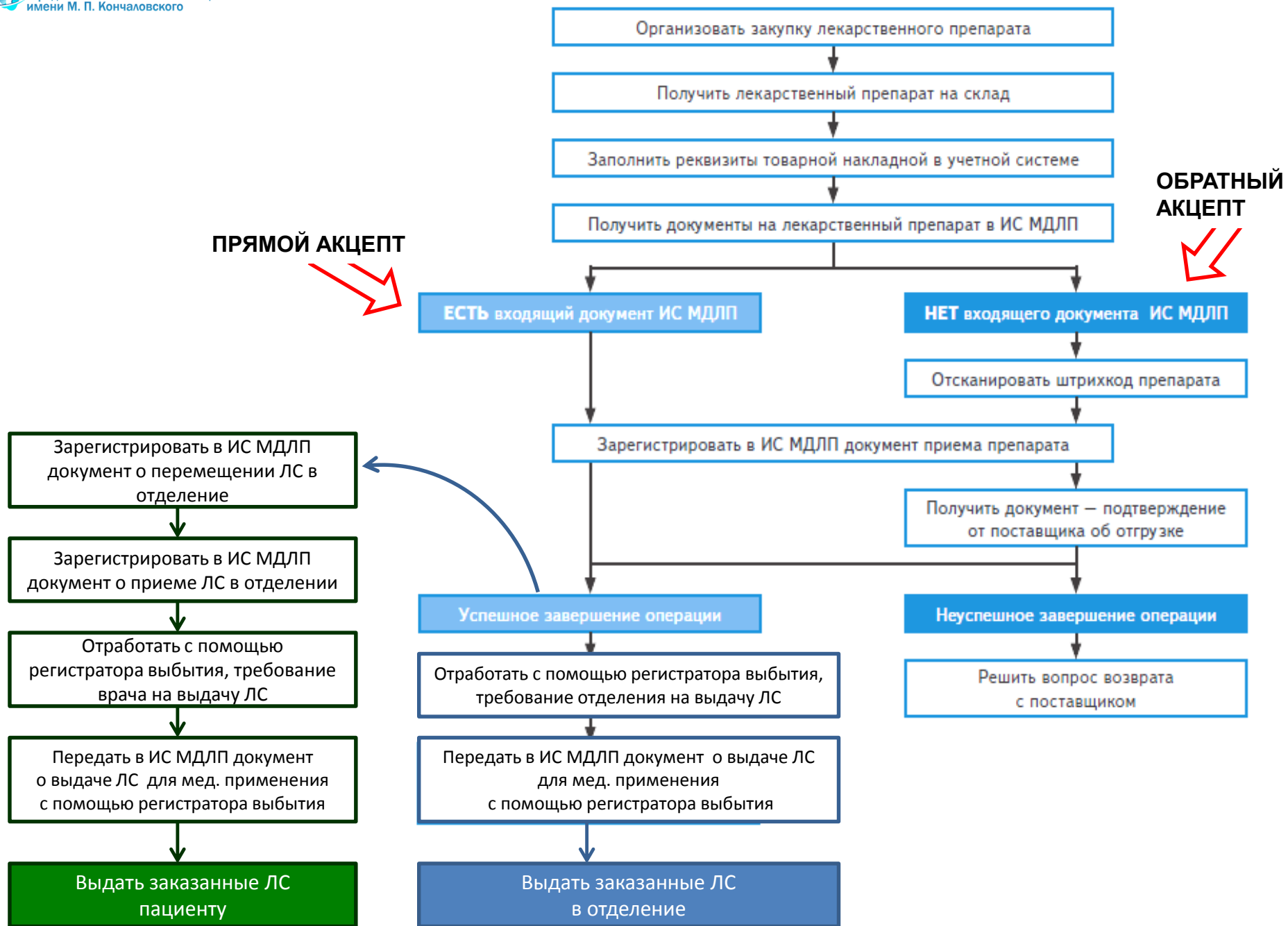

## Как получать товар. Инструкция

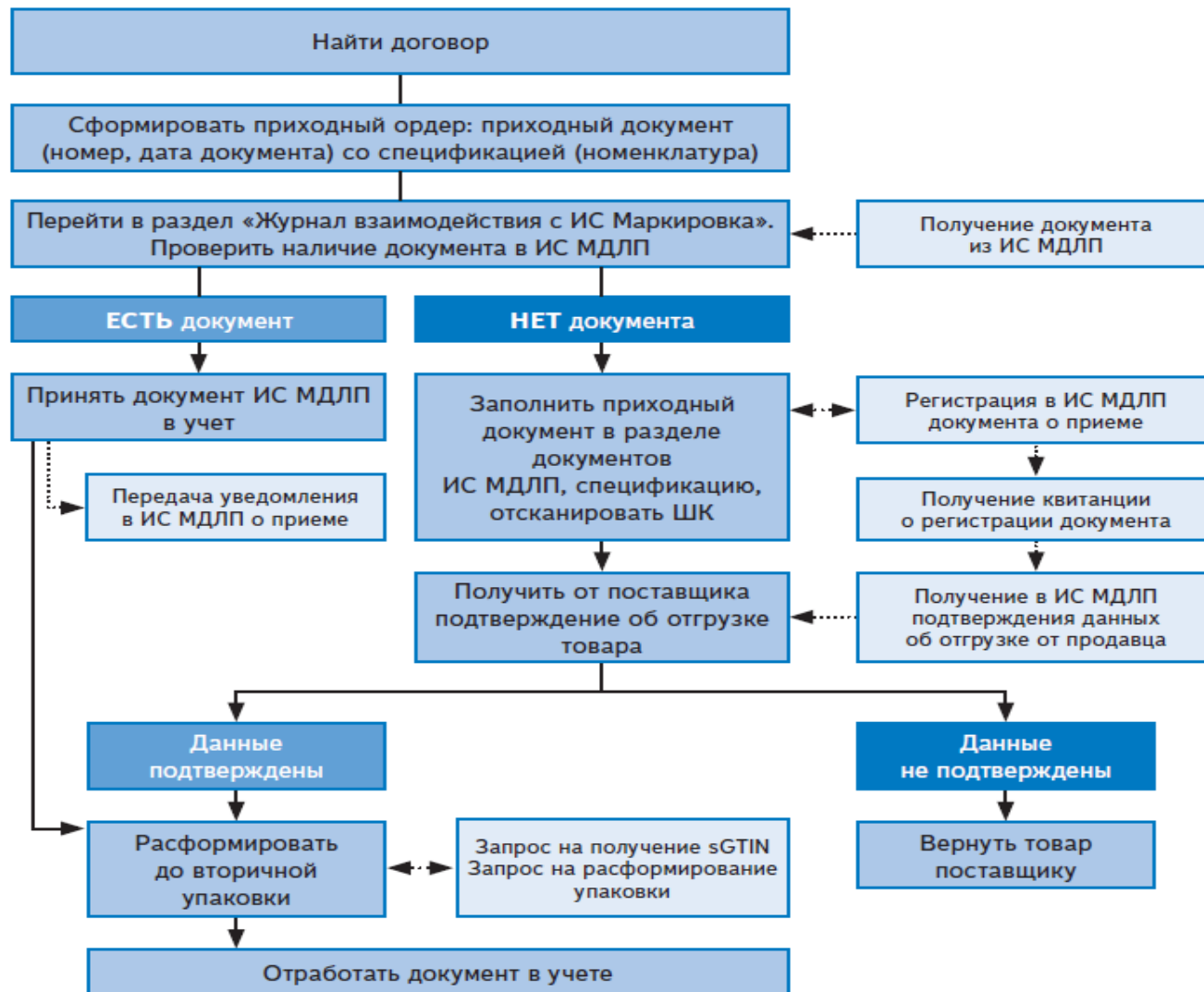

Действия аптеки учреждения в МИС



Автоматическая передача/получение информации в/из ИС МДЛП

## Как выдавать товар в отделения. Инструкция для «АВТОНОМНОГО» режима работы

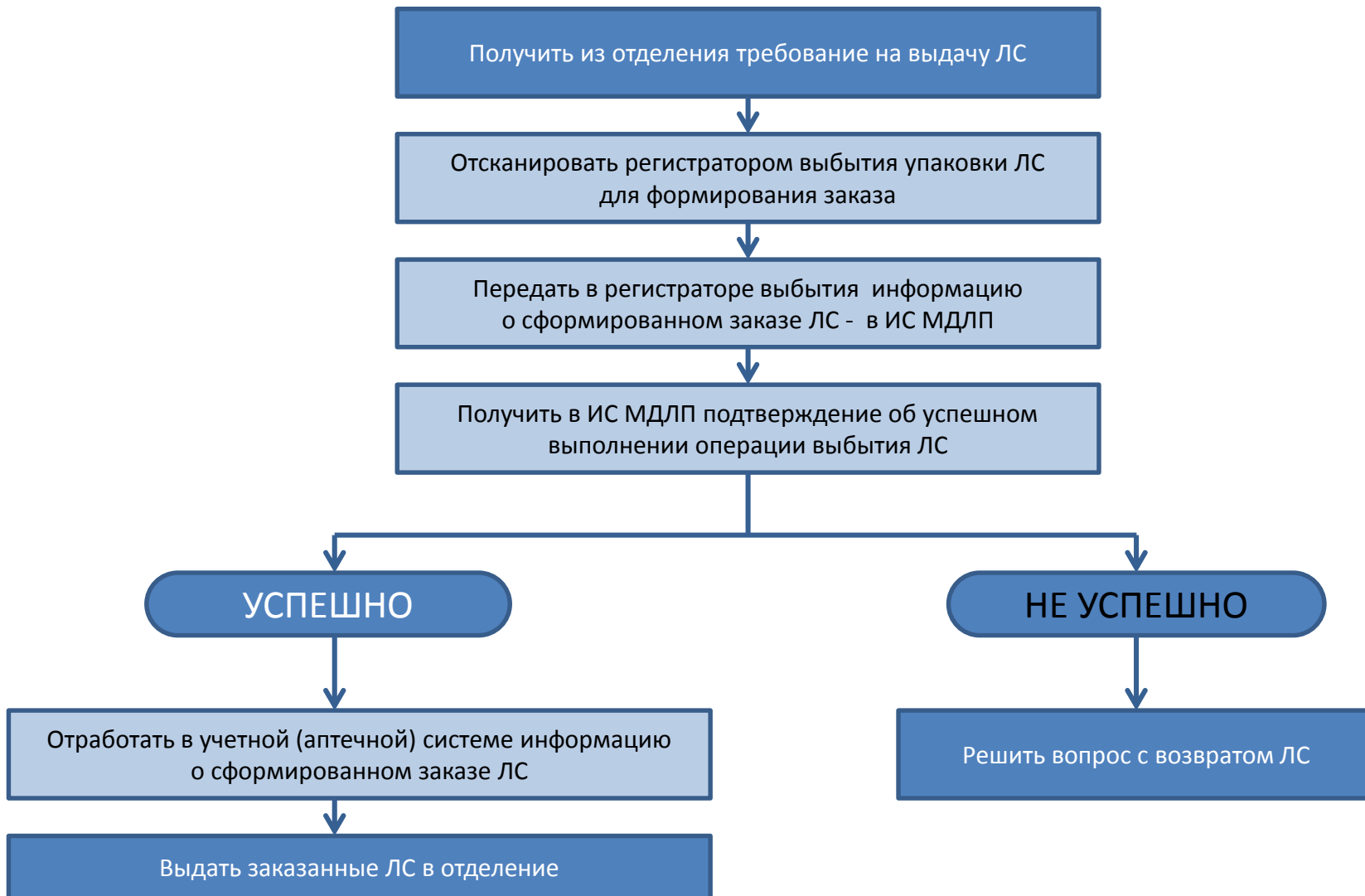

## Как выдать товар в отделения. Инструкция для «ПАССИВНОГО» режима работы

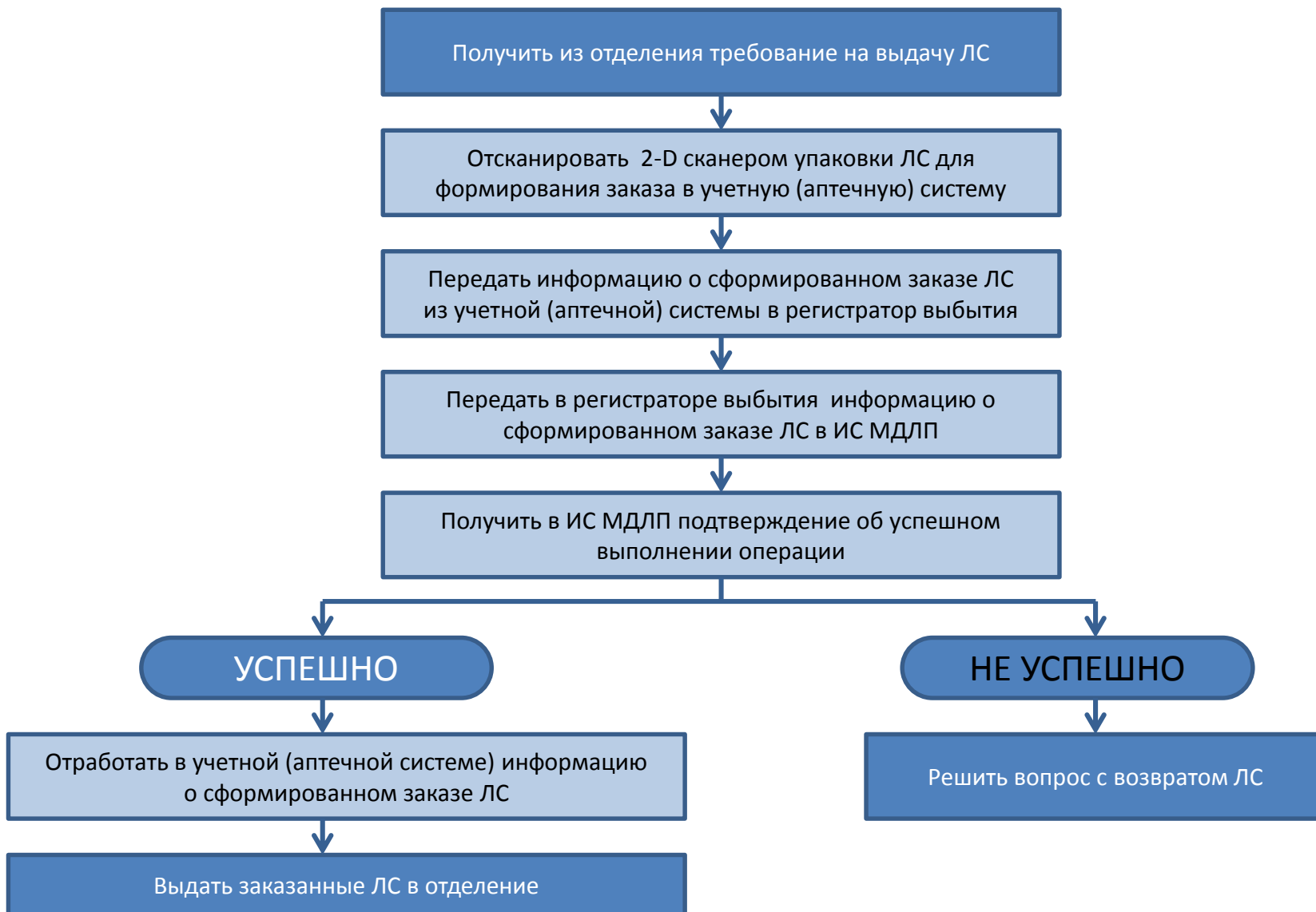

## Проблемные моменты в работе (настоящий момент)

1. Необходимость дополнений к действующей нормативной документации:
  - Решение «Проблемы 10 дней»
  - Внесение в договорную документацию обязанностей участников о «прямом» или «обратном» акцепте.
2. Необходимость специального обучения сотрудников работе в ИС МДЛП.
3. Особенности приема и вывода из оборота II и III групп препаратов в 2020г:
  - I группа (маркированные и зарегистрированные в ИС МДЛП, с сроком годности более 2020г.)
  - II группа (маркированные и не зарегистрированные в ИС МДЛП, с сроком годности более 2020г.)
  - III группа (не маркированные и не зарегистрированные в ИС МДЛП, с сроком годности более 2020г.)





# Информация на сайте ГБУЗ «ГКБ им. М. П. Кончаловского ДЗМ»

<http://gb3zelao.ru>

Раздел «Специалистам»:

Маркировка лекарственных средств

The screenshot shows a web browser window with the URL [gb3zelao.ru](http://gb3zelao.ru) in the address bar. The website header includes the logo of the Department of Health of Moscow and the name of the hospital. A navigation menu is visible, with 'Специалистам' highlighted in a red box. A dropdown menu is open under 'Специалистам', and 'Маркировка лекарственных средств' is highlighted in a red box. The main content area features a banner for the 'Экспериментальный проект СИСТЕМА МАРКИРОВКИ ЛЕКАРСТВЕННЫХ ПРЕПАРАТОВ' and mentions 'ГБУЗ "ГКБ им. М. П. Кончаловского ДЗМ" участник пилотного проекта'. Below the banner is a 'НАВИГАТОР МОСКОВСКОГО ЗДРАВООХРАНЕНИЯ' section with a grid of service categories.

КРУГЛОСУТОЧНЫЙ СТАЦИОНАР	СТАЦИОНАР КРАТКОГО ПРЕБЫВАНИЯ	ДНЕВНОЙ СТАЦИОНАР	ПОЛИКЛИНИЧЕСКОЕ ОТДЕЛЕНИЕ	ЖЕНСКАЯ КОНСУЛЬТАЦИЯ	РОДИЛЬНЫЙ ДОМ
ПРИЕМНОЕ ОТДЕЛЕНИЕ	РЕАНИМАЦИОННАЯ СЛУЖБА	ТЕРАПЕВТИЧЕСКАЯ СЛУЖБА	ХИРУРГИЧЕСКАЯ СЛУЖБА	АКУШЕРСТВО И ГИНЕКОЛОГИЯ	ПЕДИАТРИЧЕСКАЯ СЛУЖБА
ДИАГНОСТИЧЕСКАЯ СЛУЖБА	СЛУЖБА УЗД	РЕГИОНАЛЬНЫЙ СОМАТИЧЕСКИЙ ЦЕНТР	ЦЕНТР ЭСТЕТИЧЕСКОЙ МЕДИЦИНЫ	ЛЕЧЕНИЕ ИНОГОРОДНЫХ ПАЦИЕНТОВ	ПЛАТНЫЕ УСЛУГИ
Контролирующие организации	Лекарственное обеспечение	Медицинские работники	Нормативные документы	Отзывы пациентов	Обратная связь

# Благодарим за внимание!

